

COMUNE DI SALERNO		
oggetto VARIANTE AL PIANO URBANISTICO ATTUATIVO (PUA) Comparto CR 22. PUA approvato con Delibera di Giunta Comunale n. 720 del 22/8/2011. Decreto Sindacale n. 12 del 26/8/2011, pubblicato sul BURC n. 59 del 12/9/2011. Entrato in vigore il 13/9/2011		
località Sant' Eustachio		
committente CONSORZIO COMPARTO CR 22 PUC SALERNO con sede in Salerno alla via S. Leonardo, 52 (Galleria Mediterraneo)		
data Agosto 2016	elaborati AT_ R22	numero elaborato P4.2
aggiornamento novembre 2016	RESIDENZE A SCHIERA lotto B - PIANTE PROSPETTI e SEZIONI	scala 1:200
timbro e firma	progettista dott. ing. CARMINE PAPA BALDO Ordine degli Ingegneri di Salerno n° 1472 - p.iva 0105856055 - c.so Garibaldi n 12 - 84060 - Perito (SA)	

PIANTA PIANO INTERRATO

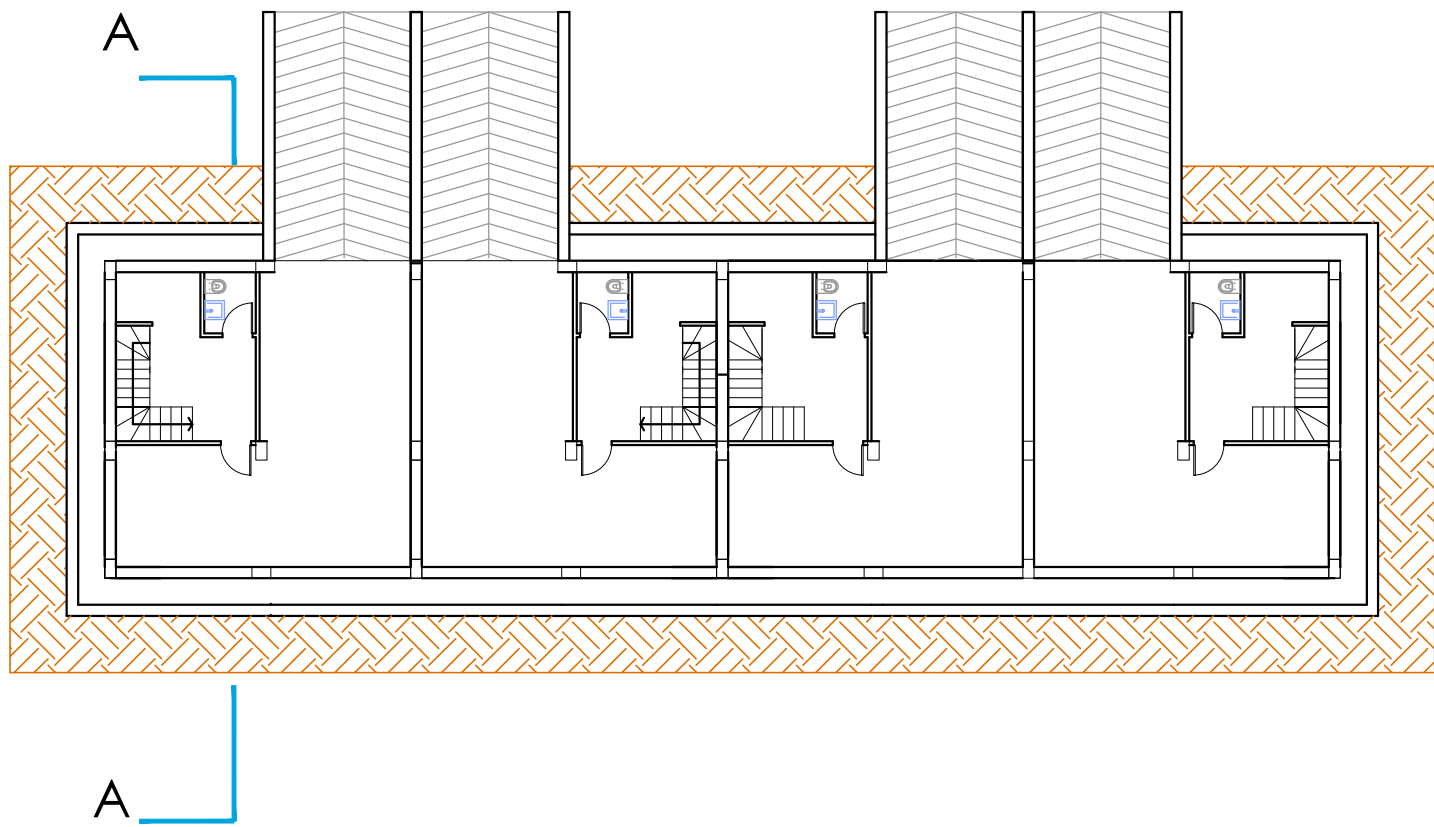

PIANTA PIANO TERRA



PIANTA PIANO PRIMO

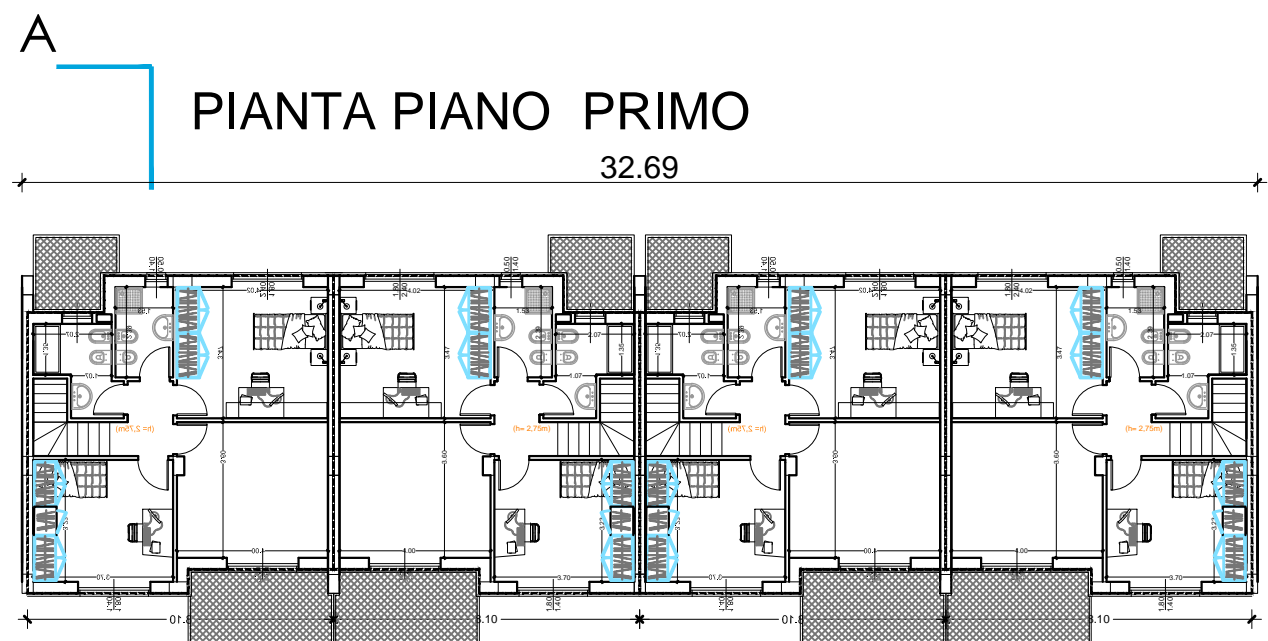

PIANTA PIANO COPERTURA

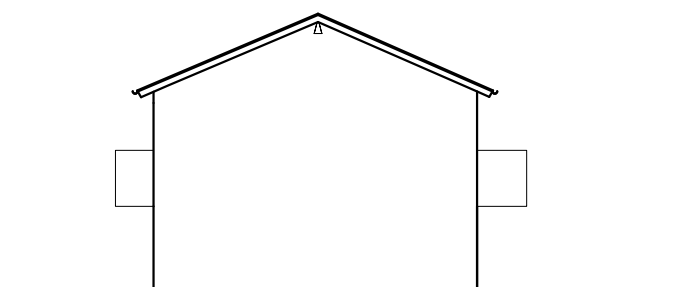
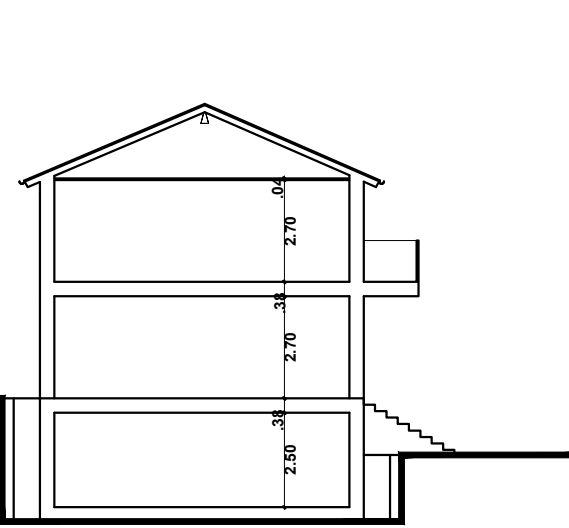
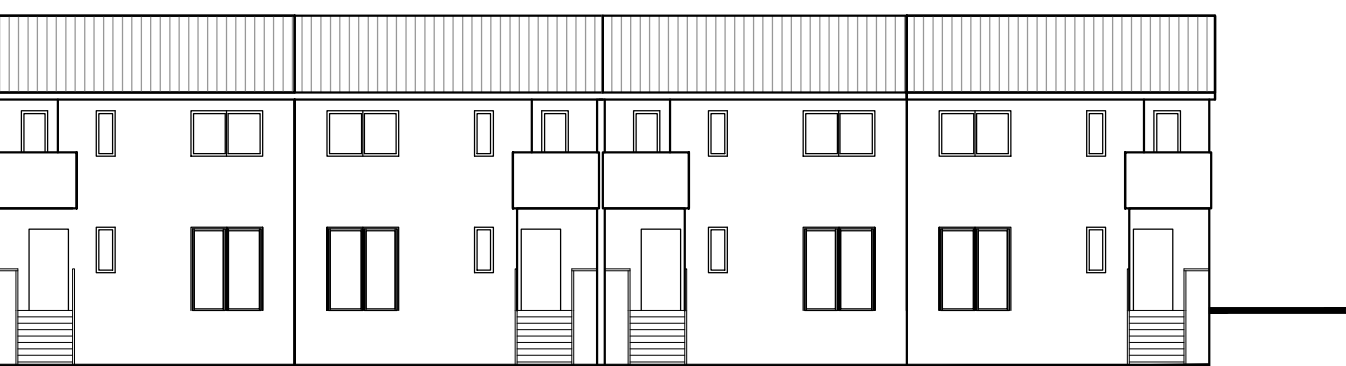
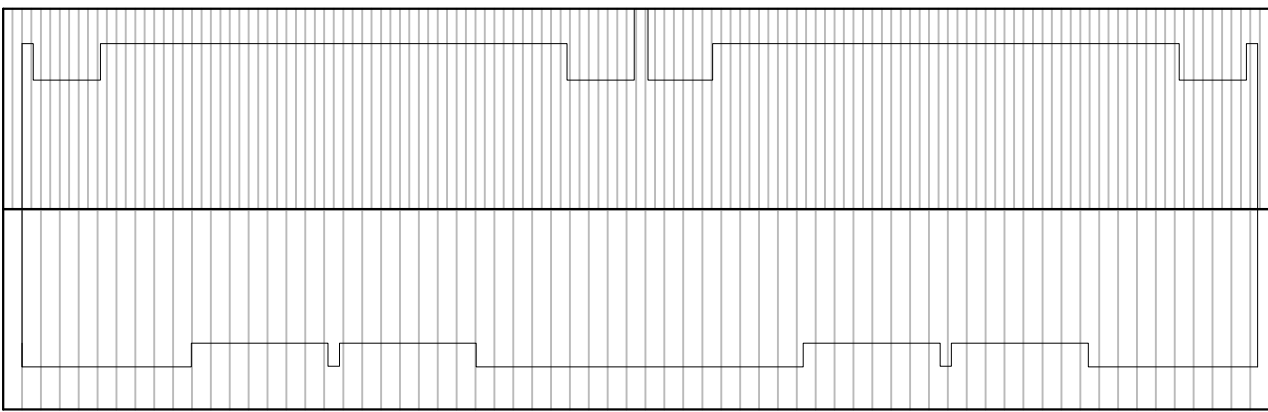

SEZIONE A-A